



CU op straat

24 oktober 2014

→ werkzaamheden in het Utrechtse Stationsgebied

Plaatsing kraan bouwplaats Vredenburg

Binnenkort wordt in de bouwkuip van parkeergarage Vredenburg een bouwkraan geplaatst. Deze kraan is noodzakelijk voor de verdere bouw van de parkeergarage en het daarbovenop te bouwen Entreegebouw. De torenkraan is 70m hoog en heeft een giek van ca. 70 m.

De werktijden voor de parkeergarage veranderen niet. Op weekdagen is de kraan in werking tussen 07.00 – 23.00 uur. Tot 19.00 uur voor bouwwerkzaamheden en tussen 19.00 -23.00 uur voor de bevoorrading van de bouwplaats. Indien nodig werken we op zaterdagen tussen 08.00 – 16.00 uur. Hierbij is verlichting (4 lampen aan de kraan) noodzakelijk.

Uiteraard doen wij er alles aan om overlast te voorkomen. De verlichting zal bijvoorbeeld zo worden afgesteld dat deze niet direct bij omwonenden naar binnen schijnt. De kraan is elektrisch aangedreven waardoor de geluidsbelasting tot een minimum wordt beperkt.

Op tijden dat de kraan niet in gebruik is, staat de giek in verband met de veiligheid niet vast. De giek moet namelijk vrij kunnen bewegen met de wind. Een bewegende giek terwijl er niet gewerkt wordt, is dus niet iets om u zorgen over te maken. Indien u twijfelt, kunt u altijd contact opnemen met de beveiligingsdienst van Hoog Catharijne via 030 - 243 71 28 (24 uur per dag, 7 dagen per week bereikbaar).

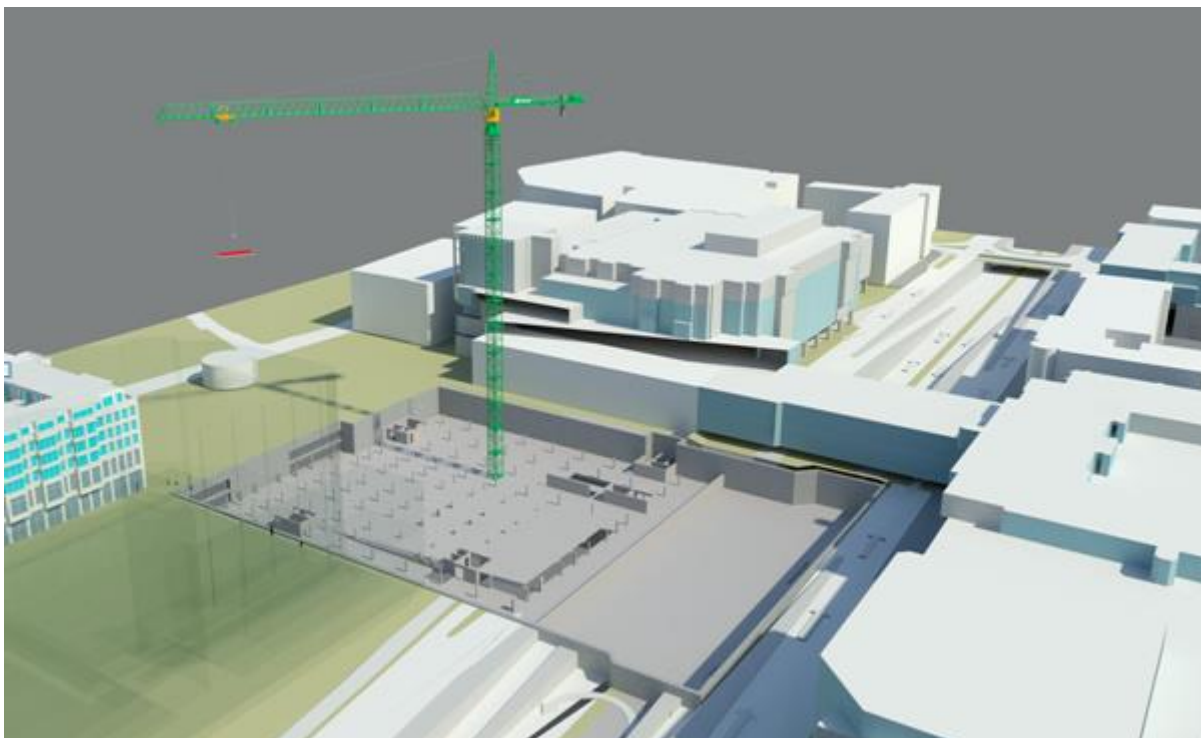

Infocentrum

Adres Stadskantoor, Stadspaleau 1
Telefoon 030 - 286 96 50
E-mail E-mail stationsgebied@utrecht.nl
Open Open maandag, woensdag en vrijdag van 08.00 - 17.30
uur dinsdag en donderdag van 08.00 - 20.00 uur

 twitter.com/cu2030

nieuwhc.nl

CÓRIO

 bam

cu2030.nl



CU op straat

24 oktober 2014

→ werkzaamheden in het Utrechtse Stationsgebied



Planning opbouw

De kraan wordt opgebouwd vanaf donderdag 30 oktober. Zaterdag 1 november wordt de kraan ingeregeld en zondag 2 november wordt de kraan visueel geïnspecteerd om te beoordelen of de kraan is gebouwd conform de richtlijnen.

De werkzaamheden in het weekend leveren geen geluidshinder. Vanaf maandag 3 november is de kraan operationeel.

De werktijden tijdens de opbouw zijn:

donderdag 30 oktober	opbouw kraan	07.00 - 23.00 uur
vrijdag 31 oktober	opbouw kraan	07.00 - 23.00 uur
zaterdag 1 november	inregelen kraan	08.00 - 16.00 uur
zondag 2 november	keuren kraan	08.00 - 16.00 uur (visuele inspectie)

Vanaf maandag 3 november	Kraan operationeel	op weekdays tussen 07.00 - 23.00 uur op zaterdag tussen 08.00 - 16.00 uur (incidenteel)
--------------------------	--------------------	--

Infocentrum

Adres Stadskantoor, Stadspaleau 1
 Telefoon 030 - 286 96 50
 E-mail E-mail stationsgebied@utrecht.nl
 Open Open maandag, woensdag en vrijdag van 08.00 - 17.30
 uur dinsdag en donderdag van 08.00 - 20.00 uur

 twitter.com/cu2030

nieuwwhc.nl

CÓRIO

 bam

cu2030.nl



CU op straat

24 oktober 2014

→ werkzaamheden in het Utrechtse Stationsgebied

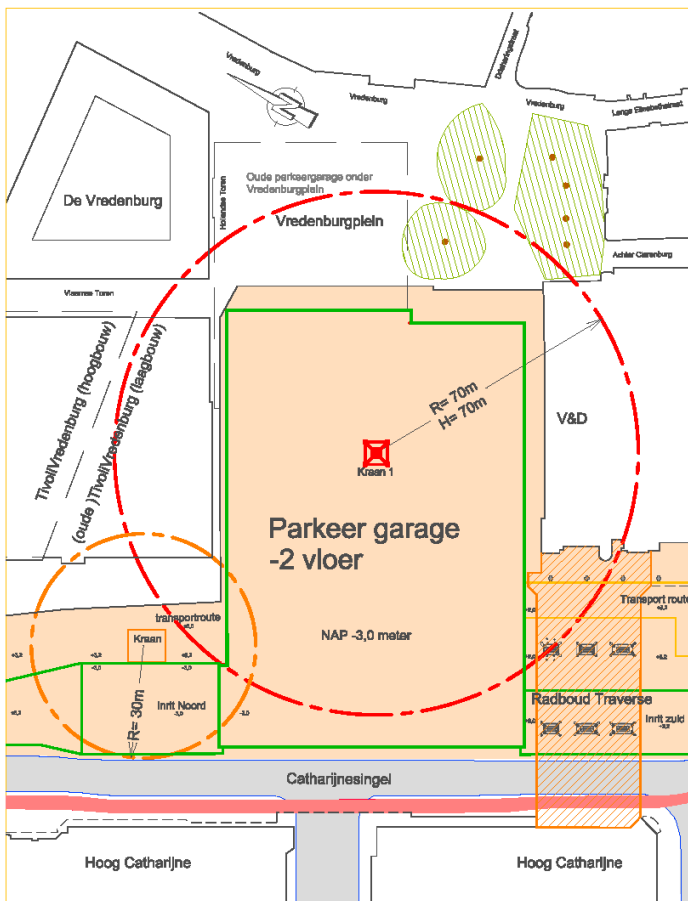

Draaicirkel

De rode cirkel in de afbeelding hiernaast, geeft de draaicirkel van de giek weer. De kraan zelf is het rode kruis in het midden van de cirkel.

NB: De kraan is voorzien van een begrenzer, de hijslast kan nooit over het plein bewegen, de giek zelf wel.

Vragen?

Wij kunnen ons voorstellen dat bovenstaande informatie vragen bij u oproept. Heeft u vragen over de kraan of de werkzaamheden aan de parkeergarage? Neem dan contact op via 030 2568611 (tijdens kantooruren) of stuur een mail naar info@bam-nhc.nl. Wij proberen uw vraag dan zo snel mogelijk te beantwoorden.

Wekelijkse nieuwsbrief

BAM informeert omwonenden en andere belanghebbenden wekelijks via een speciale email-nieuwsbrief over de planning en voortgang van hun werkzaamheden.

Voortaan ook direct op de hoogte zijn? Meld u dan aan via info@bam-nhc.nl.

Meer informatie

Voor meer informatie over het nieuwe Hoog Catharijne en de gehele renovatie van het stationsgebied, kunt u terecht bij het Infocentrum Stationsgebied en op de website www.cu2030.nl.

Infocentrum

Adres Stads kantoor, Stadsplateau 1
 Telefoon 030 - 286 96 50
 E-mail [E-mail stationsgebied@utrecht.nl](mailto:E-mail_stationsgebied@utrecht.nl)
 Open Open maandag, woensdag en vrijdag van 08.00 - 17.30
 uur dinsdag en donderdag van 08.00 - 20.00 uur

 twitter.com/cu2030

nieuwwhc.nl

CÓRIO

 bam

cu2030.nl