

Reacties en vragen van bewoners	Antwoord
<p>Voetpad voor Karel V:</p> <ul style="list-style-type: none"> <li>- Zorg bestaat dat het door fietsers gebruikt gaat worden, dat het een fietspad wordt. Wat kan daar tegen gedaan worden?</li> <li>- Kunnen er borden geplaatst worden?</li> <li>- Kunnen er hekjes geplaatst worden om te zorgen dat fietsers moeten afstappen</li> </ul>	<p>Het pad voor het hek bij Karel V zal voor voetgangers zijn, fietsen is toegestaan. Dit is vooral voor de direct omwonenden zodat zij niet hoeven om te fietsen.</p> <p>Gebruik van pad zal aangeduid worden door verkeersborden: Blauwe voetgangersbord met eronder bordje: fietsers toegestaan.</p> <p>Hekjes worden niet bij voorbaat geplaatst. Op het pad mag gefietst worden zolang het niet te druk wordt. Dat wordt dus vanuit de gemeente in de gaten gehouden. Op het moment dat het niet blijkt te werken in de toekomst wordt de situatie opnieuw geëvalueerd.</p>
<p>Voetpaden in het park:</p> <ul style="list-style-type: none"> <li>o De voetpaden aan de andere kant van de Bartholomeusbrug zijn vaak modderig en glad. En het zand gaat stuiven.</li> <li>o Graag extra aandacht voor afwatering</li> </ul>	<p>Het probleem is bekend.</p> <p>We gaan het materiaal toepassen dat is voorgeschreven in het park en letten extra op aanleg en afwatering. We zullen zorgen voor een goede technische uitvoering</p>
<p>Bomenrij aan de spoorzijde: zal die compleet gemaakt worden? Ivm terugdringen van fijnstof?</p>	<p>Uitgangspunt is dat de bomenrij er komt zoals in Voorlopig Ontwerp ingetekend staat. Een deel van de bomenrij staat buiten het projectgebied, dus zal in 2025 aangelegd worden. Indien het (beschikbaar) budget het toelaat zullen ook die bomen eerder geplant worden</p>
<p>Pannaveld:</p> <ul style="list-style-type: none"> <li>- Met zitelementen is de kans op komst van hangjongeren groot. Daarom liever geen zitelementen bij pannaveld</li> <li>- Bank die nu langs pad staat, in de buurt van Pannaveld graag verder wegplaatsen.</li> <li>- Welke haag komt om het pannaveld? Liefst wintergroen</li> </ul>	<p>Een mogelijk probleem met hangjongeren lossen we niet op binnen dit project.</p> <p>We gaan een speelveld aanleggen zonder zitelementen en omgeven door een haag. De keuze van haag is onderdeel van het beplantingsplan wat de komende maanden opgesteld zal worden en is onderdeel van het definitieve ontwerp.</p> <p>De bank dicht bij het pannaveld wordt verschoven langs het pad in de richting van Bartholomeusbrug.</p>
<p>Kan het voetpad wat langs het pannaveld loopt weggehaald worden? (was in september toegezegd)</p>	<p>Paadje zal geminimaliseerd worden bij de uitwerking. Als er geen pad is, is het risico van een olifantenpad op die plek heel groot. En dus kun je het nu beter netjes aanleggen.</p>
<p>Monumentale cipressen: een</p>	<p>Achterhalen wat 8 jaar geleden is gebeurd met de boom is</p>

<p>van de bomen is zo'n 8 jaar geleden tijdens een storm beschadigd:</p> <ul style="list-style-type: none"> <li>- Wat heeft de gemeente daar toen aan gedaan?</li> <li>- De bovenkant is slecht, lijkt alsof er een opening in zit, daar komt water / ijs etc daardoor rot de boom. Is de boom nog te redden?</li> </ul>	<p>moeilijk te achterhalen.</p> <p>Dit jaar heeft er een bomenonderzoek plaatsgevonden in het kader van dit project, daarbij zijn alle bomen onderzocht. De specifieke boom is 15 meter hoog, in normale conditie, wel is geconstateerd dat de stam in verleden is afgebroken. Bij het graven van de singel wordt met grote zorg omgegaan met het behoud en beschermen van onder meer deze bomen.</p>
<p>6 jaar geleden is een boom weggehaald (wortels verkeerd gesnoeid bij aanleg van buizen) die stond op de hoek, parkzijde / Geertebolwerk / Karel V. Kan die boom, een mooie plataan, vervangen worden?</p>	<p>Er ligt inmiddels een plan om op de betreffende locatie een extra boom terug te planten</p> <p>Zie afbeelding 1.</p>
<p>Kunstwerk: liefst niet in de buurt van de woningen, beter dicht bij het water en/of verlengde van de Walsteeg.</p>	<p>De Kunstcommissie bekijkt nog welke onderdelen precies bij het kunstwerk horen.</p> <p>Begin volgend jaar vindt een gesprek plaats voor het zoeken naar een locatie voor het kunstwerk.</p> <p>Een paar direct omwonenden kunnen met het projectteam, de kunstcommissie en OKRA meedenken over de locatie.</p>
<p>Kappen van bomen in najaar: kan er gekeken worden dat de bomenkap in fase plaatsvindt zodat zo kort mogelijk er geen bomen staan?</p>	<p>Het moment van kappen is afhankelijk van het verkrijgen van de kapvergunning. Zoals het er nu uitziet zullen de meeste bomen al begin 2018 worden gekapt zodat het terrein klaar is voor de werkzaamheden, bijvoorbeeld werk aan kabels en leidingen.</p> <p>Er zal altijd een periode zijn waarin de oude bomen weg zijn en de nieuwe minimaal 1 plantseizoen op zich zullen laten wachten</p>
<p>Bij de Bartholomeusbrug/Catharijnesingel (weg) staat een treurwillig op de hoek als dat die gekapt moet worden. Nu de aanpassingen van de eco-oever pas in 2025 plaatsvinden is het mogelijk dat de treurwillig tot die tijd blijft staan?</p>	<p>Ja, die treurwillig kan blijven staan totdat het deel aangepast wordt.</p> <p>De kapvergunning is in november 2017 aangevraagd voor alle bomen in het projectontwerp. Daar zit deze boom ook bij maar zal dus niet nu worden gekapt.</p>
<p>Waar is het 'echte' besluit van het college te vinden?</p>	<p>Op de website: <a href="http://cu2030.nl/singel">http://cu2030.nl/singel</a> is het besluit van het college terug te vinden.</p>
<p>Welke stukken heeft het college voorgelegd gekregen en zijn die beschikbaar?</p>	<p>College heeft de volgende stukken ontvangen:</p> <ul style="list-style-type: none"> <li>VO-boek</li> <li>Plankaarten</li> <li>Loopstromenonderzoek</li> <li>Passantenonderzoek</li> <li>Advies wijkraad</li> </ul>
<p>Waar staat het passantenonderzoek?</p>	<p><a href="http://ibabsonline.eu/LijstDetails.aspx?site=Utrecht&amp;ListId=41b35454-6329-4f11-b803-d7e5a6141085&amp;ReportId=31567b82-03fd-4833-9401-2270e0e8ad6b&amp;EntryId=37b0ccb1-c354-4142-a493-">http://ibabsonline.eu/LijstDetails.aspx?site=Utrecht&amp;ListId=41b35454-6329-4f11-b803-d7e5a6141085&amp;ReportId=31567b82-03fd-4833-9401-2270e0e8ad6b&amp;EntryId=37b0ccb1-c354-4142-a493-</a></p>

	<a href="#">e10617f089d8&amp;searchtext=</a>
Voor het Willemsplantsoen is een groenzone ingeplant met 2000 stinsen (bollen) kan dit ook worden beschermd iig tot en met het voorjaar. (Zorgpunt voor ons is de aanpassingen aan het BBB. Item doorspelen aan Herman Meurkens.)	Hier wordt rekening mee gehouden. Dit is aan de projectleider van de lopende werkzaamheden aangegeven en hij doet zijn uiterste best dit deel te beschermen.
Speelobjecten voor Geertebolwerk liever niet of dichterbij pad/water en/of meer naar links op de tekening	Zie afbeelding 2 en 3.

**Afbeelding 1:**

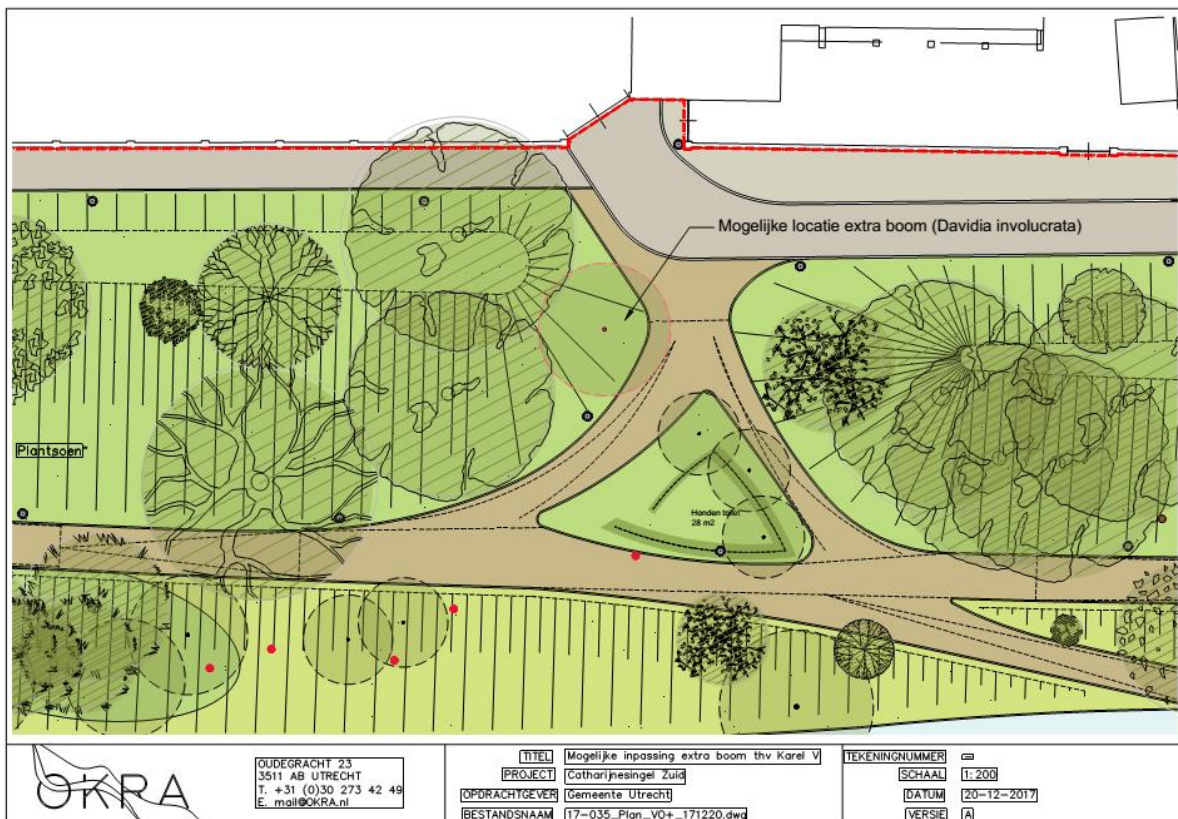

Afbeelding 2: Speelelement met afstanden t.h.v. Andreastraat



**Afbeelding 3: Uitsnede speelelementen t.h.v. Zilverstraat:**

